O que te inspira?
Conta pra gente.

A Itec quer fazer parte do seu dia a dia. Ser uma marca comprometida com você e com suas inspirações é o nosso lema. Inspire-se com a Itec e tenha um novo conceito em telhas nos projetos dos seus sonhos.

itec
TELHAS EM PVC

R. Monte Alto, 484 - Santa Terezinha, Dias d'Ávila - BA, 42850-000
Telefone: (71) 3648-1974
E-mail: contato@itecbahia.com.br
www.itecbahia.com.br

Quattromani

lançamentos
2020

itec
TELHAS EM PVC

Catálogo

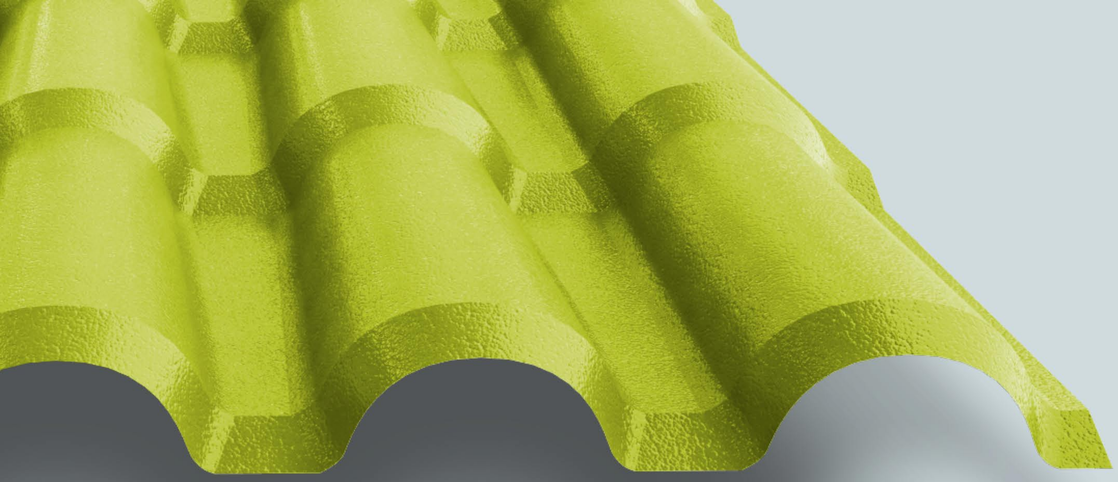

Coberturas

Com alta tecnologia e diversidade as telhas de PVC Itec são o que há de melhor em qualidade e praticidade no segmento de coberturas.

itec
TELHAS EM PVC

Existe uma solução **Itec** ideal para todo tipo de projeto.

Juntamente com a fundação, o telhado ou cobertura é um dos itens mais sensíveis de uma edificação, deve adequar-se à capacidade das paredes, ou estrutura, em absorver seu peso. É ele que tem como função a proteção dos espaços interiores.

A forma do telhado bem como a sua cuidadosa construção devem garantir a adequada recepção e encaminhamento da água de chuva.

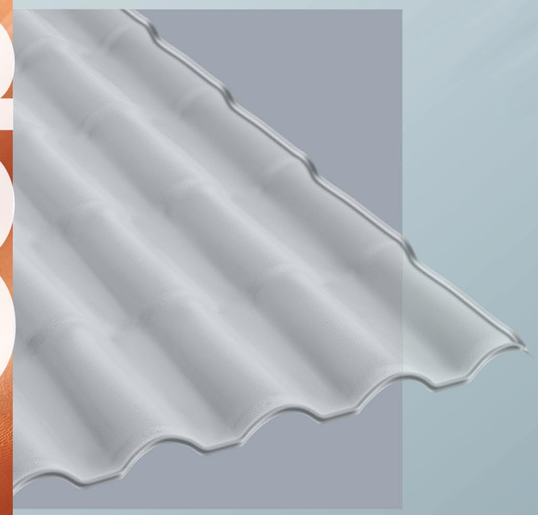

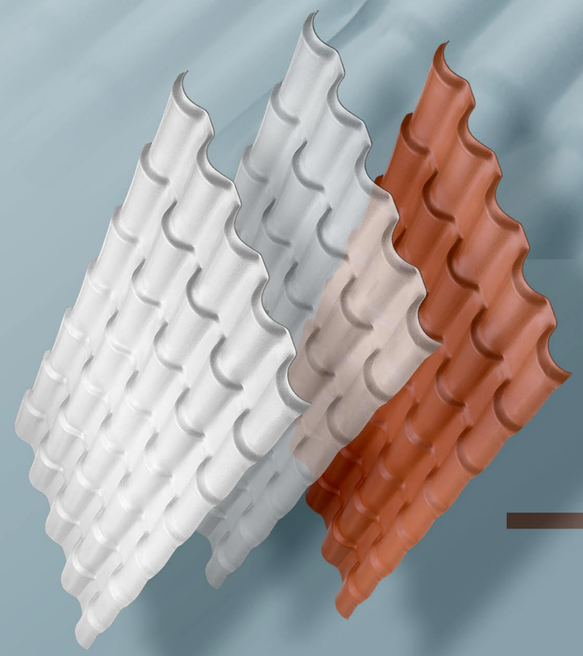

Além dos cuidados já mencionados, o projeto de um telhado deve considerar a interferência de elementos como: antenas, coletores de energia solar, aquecedores, caixas d'água, etc.

Considerando o que foi mencionado acima, e tendo em vista que o custo do telhado representa aproximadamente 10% do valor da obra, é importante observar que o projeto dele deve ser encomendado a Arquitetos ou Engenheiros, e sua execução entregue a profissionais especializados.

lançamentos 2020

A Itec apresenta sua mais nova linha. Variedade que se encaixa em todos os projetos. Conheça o que mais combina com o seu.

CLAREAMENTO

Disponível em: 2,30m

Ficou muito fácil mudar a aparência da residência, escolhendo um telhado colorido para compor a fachada.
Cidades com mais telhados verdes sofrem menos com as ilhas de calor, porque refletem até 90% na luz solar. **A telha colonial verde Itec** é a opção para você que busca a sustentabilidade em sua obra.

VERDE

Disponível em: 2,30m/2,62m/ 3,49m/3,94m/ 4,59m/5,25m

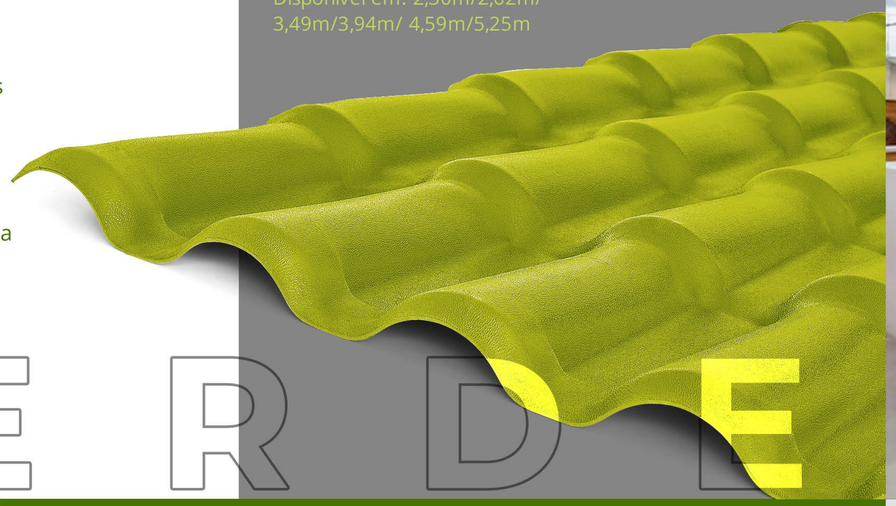

CLAREAMENTO

A **telha colonial de clareamento Itec** amplia visualmente o ambiente dando a sensação de grandeza.
Charme, requinte e conforto com a iluminação natural, auxilia na diminuição do consumo de energia elétrica proporcionando ao mesmo tempo proteção contra mudanças climáticas.

A telha colonial branca proporciona melhor conforto térmico, evitando as ilhas de calor. Além disso, reflete mais intensamente os raios solares diminuindo a emissão de CO_2 e reduzindo o consumo de energia eletrica.

BRANCA

Disponível em: 2,30m/2,62m/ 3,49m/3,94m/ 4,59m/5,25m

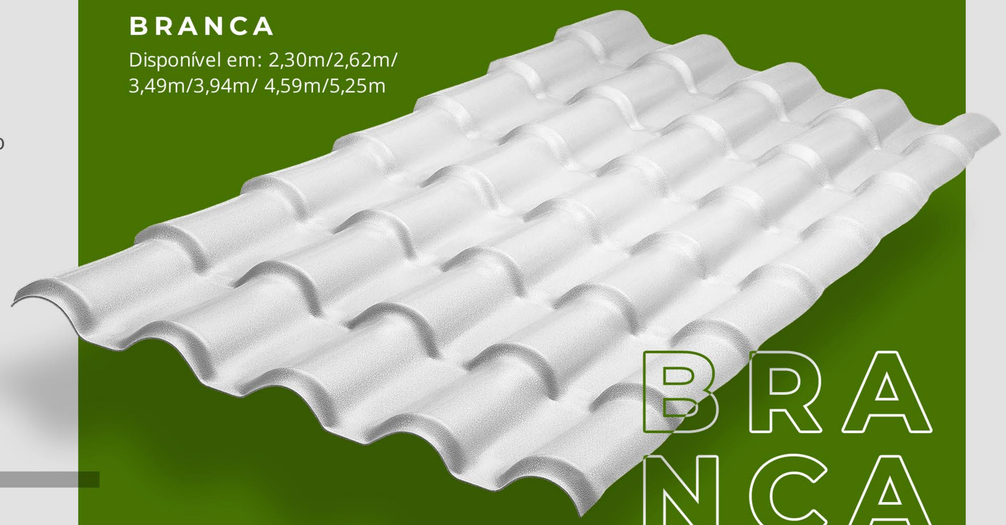

itec
TELHAS EM PVC

Veja mais aplicações em:
www.itecbahia.com.br

Beleza e durabilidade incomparáveis

VERDE

LANÇAMENTO

Cores Exclusivas

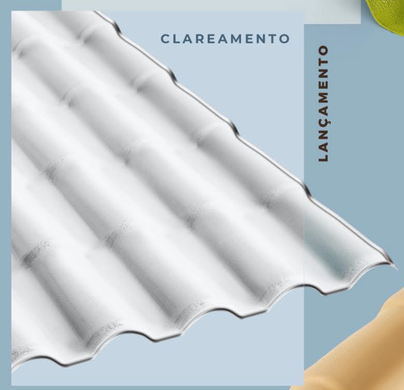

CLAREAMENTO

LANÇAMENTO

MARFIM

PINHÃO

Completamente seguras e impermeáveis.

Design Colonial

CERÂMICA

BRANCA

LANÇAMENTO

- Longa durabilidade;
- Versatilidade na aplicação dos projetos;
- Segurança pela não propagação de chamas;
- Conforto térmico e acústico;
- Facilidade de manutenção e limpeza por não reter umidade;
- Permite a construção da estrutura com menor declividade em relação as telhas tradicionais;
- Utiliza uma estrutura de menor resistência (mais leve) com menor consumo de material;
- Maior velocidade de instalação e menor custo de mão de obra;
- Ecológicas e 100% recicláveis.

Peças complementares

Para um melhor acabamento do seu telhado.

Acessórios

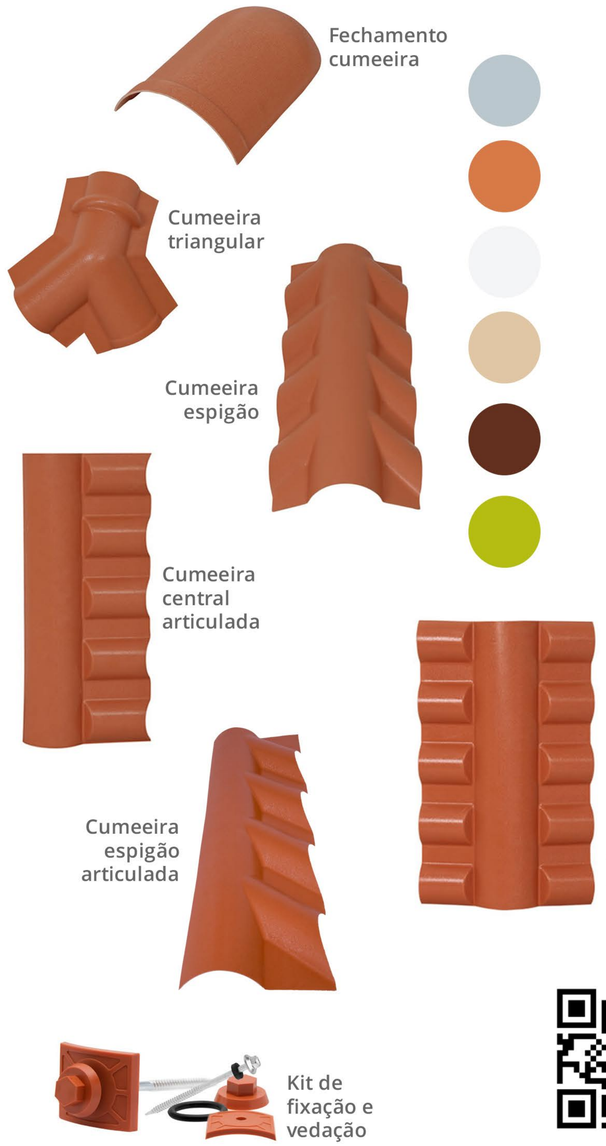

	CLAREAMENTO					
Comprimento	2,30 m	2,62 m	3,28 m	3,94 m	4,59 m	5,25 m
Largura	0,88 m	0,88 m	0,88 m	0,88 m	0,88 m	0,88 m
Área útil por telha	1,69 m²	1,94 m²	2,44 m²	2,95 m²	3,45 m²	3,96 m²
Largura útil	0,77 m	0,77 m	0,77 m	0,77 m	0,77 m	0,77 m
Espessura	2,00 mm	2,00 mm	2,00 mm	2,00 mm	2,00 mm	2,00 mm
Apoios por telha	4 a 5	5 a 6	6 a 7	7 a 8	7 a 8	8 a 9
Peças de fixação por telha	8 a 10	10 a 12	12 a 14	14 a 16	14 a 16	16 a 18
(PARAFUSOS 3 1/2")						

* A quantidade de apoios por telha varia de acordo com a região brasileira, conforme orientações no manual de instalação.

itec
TELHAS EM PVC

Telhas 100% recicláveis e ecológicas

Segurança

/ Resistência
/ Durabilidade
/ Não propaga chamas

Conforto

/ Isolamento acústico e térmico
/ Não retém umidade
/ Produto ecológico

Economia

/ Estrutura mais leve e simplificada
/ Agilidade e menor tempo na execução
/ Menor custo com mão de obra
/ 15% a 25% de economia

até 25% economia

Cálculo telhas

Dividir a área a ser coberta pela área útil das telhas que serão utilizadas.

Exemplo: Área a ser coberta = 300m² serão necessárias **178 telhas coloniais** (modelo 2,30 x 0,88m).

300m² área a ser coberta ÷ **1,69 m²** área útil da telha = **178 telhas**

Obs.: Os exemplos de cálculo são informações aproximadas, pois dependendo do número de águas no telhado, poderão existir perdas.

Cálculo acessórios

Todos os acessórios são calculados por comprimento linear, com isto deve ser obtido o comprimento linear a ser fechado e dividir pelo comprimento útil do acessório.

Exemplo: Um telhado com 10,0 m de comprimento.

10,0 m comprimento do telhado ÷ **0,80 m** comprimento útil da cumeeira = **12,50 m** 13 cumeeiras articuladas

A quantidade de parafusos está especificada nas informações técnicas de cada modelo de telha.

Calculadora de telhas e acessórios

Simule e comprove a economia das telhas de PVC ITEC. Aponte seu celular para o código QR abaixo e faça agora uma simulação para o telhado tipo duas águas.

Reduza em até **¼** do custo total da sua obra.

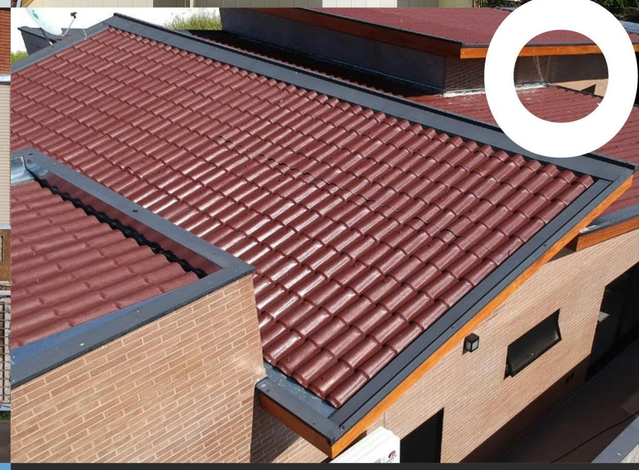

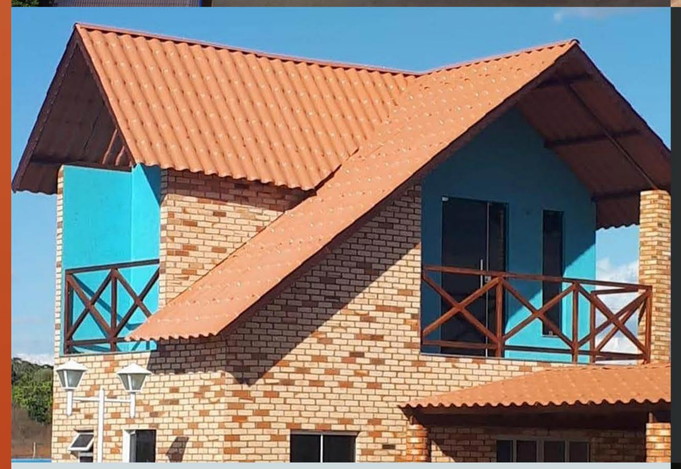

JÁ TRANSFORMAMOS MUITOS SONHOS EM REALIDADE.

itec
TELHAS EM PVC

Você sabia?

Em apenas sete passos você conclui a instalação da sua cobertura com telhas **Itec.**

Fácil&Seguro

Veja como é fácil e rápido, através do vídeo ilustrativo que preparamos especialmente para você em nosso canal no Youtube.

Aponte seu celular para o código QR ou procure por:

7 Passos para a instalação das telhas Itec

6 Principais cuidados

1. **No caso das telhas estarem úmidas, não subir ao telhado, pois as mesmas estarão escorregadias;**
2. **Na utilização de tábuas de apoio, certifique-se que as mesmas estejam amarradas evitando assim deslocamento ou escorregões;**
3. **Sempre andar sobre a tábuas, nunca andar sobre as telhas durante a instalação;**
4. **Não manusear o telhado próximo a rede elétrica;**
5. **Fazer o isolamento da área abaixo do telhado e ao redor dele;**
6. **A sua segurança é extremamente importânte. Use sempre os equipamentos de segurança (EPIs).**

Termo de **garantia**

itec TELHAS EM PVC

Este documento refere-se aos produtos da marca ITEC, produzidas e ensaiadas periodicamente na unidade fabril de Dias D'Ávila (BA). A garantia de fabricação de 5 anos, muito superior aos 90 dias previstos pela legislação (Código de Defesa do Consumidor), considera:

- ✔ **Data de emissão e apresentação da nota fiscal de compra;**
- ✔ **Que as obrigações financeiras do comprador estejam devidamente quitadas.**

Informamos que a Garantia de Fabricação de 5 anos refere-se às características de fabricação, defeitos e vícios de qualidade do produto, não à utilização e/ou destino dos produtos ITEC. A ITEC, fabricante, isenta-se de toda e qualquer responsabilidade se este produto for instalado ou utilizado sem seguir as orientações indicativas, constantes no Manual Técnico, disponível para leitura e ownload em nosso site www.itecbahia.com.br, podendo também ser solicitado pela Assistência Técnica, através do e-mail contato@itecbahia.com.br, antes da instalação.

01. Orientações gerais

Verifique as condições do produto no recebimento e consulte o Manual Técnico para mais detalhes; Recomendamos que antes da instalação dos produtos seja feita uma verificação buscando identificar irregularidades; Havendo alguma não conformidade, parar imediatamente a aplicação do produto e entrar em contato com a revenda / vendedor responsável e/ou fabricante. Caso a ocorrência não seja perceptível no ato da instalação, acionar o Departamento Técnico em até 30 dias após a ocorrência, para que o caso seja encaminhado para avaliação. Para isso, recomendamos manter o produto no local, disponível e acessível para inspeção.

Comprovando-se a procedência dos defeitos de fabricação, cobertos pela Garantia de Fabricação de 5 anos, o fabricante responsabiliza-se pela reposição/indenização dos produtos, considerando somente os afetados pelo defeito. A ITEC não se responsabiliza por despesas acessórias e de mão de obra, bem como outros prejuízos causados na obra. Em casos de produtos "fora de linha" ou seja, que não são mais fabricados e comercializados, a substituição será feita por um produto similar, baseado em critérios técnicos e estéticos. Em decorrência das mudanças climáticas recentes e de ações de força maior, recomenda-se a aplicação de mantas de subcobertura, conforme orientações de instalação do fabricante.

Atenção: A verificação do produto no recebimento e instalação é de fundamental importância, afim de evitarmos despesas acessórias (mão de obra, transporte, etc) decorrentes do descumprimento destas orientações. Isso pode ocasionar perda da garantia e valores a serem assumidos única e exclusivamente pelo comprador. Vícios aparentes de fácil constatação, como lascas, trincas e rachaduras deverão ser reclamados no prazo de 90 (noventa) dias contados do recebimento do produto.

02. Itens não cobertos pela garantia

I. Prejuízos ou danos resultantes do manuseio, armazenamento ou transporte inadequados, decorrentes do não cumprimento das orientações do fabricante.

II. Defeitos resultantes de falhas estruturais de construção e/ou projeto, movimentação do solo ou qualquer outra variação da obra que afete diretamente os produtos.

III. Defeitos de superfície ou não, que não prejudiquem a utilização, funcionalidade (impermeabilização), estética, durabilidade e estrutura do produto, ocorridos durante a fabricação, manuseio, armazenamento ou transporte.

IV. Prejuízos ou danos resultantes do uso e contato com produtos ácidos ou químicos, intencional ou não.

V. Prejuízos ou danos resultantes de intempéries (força da natureza) ou outras ações de força maior, como chuvas, tempestades, tormentas, ventos, raios, guerras, tumultos em geral, entre outros.

Observação: A formação de gotas provenientes da condensação de umidade interna do ambiente pode ocorrer sem que se evidencie um defeito de fabricação, não caracterizando falta de resistência.